«СОГЛАСОВАНО»
Глава Администрации
Мартыновского района
_____ А.Н.Тесленко

«___» _____ 2023г.

«УТВЕРЖДАЮ»
Директор МБОУ-ООШ №12
п. Малая Горка
_____ Т.И.Липунцова-Стихарная

«___» _____ 2023г.

«СОГЛАСОВАНО»
Начальник ОГИБДД отдела ОМВД
России по Мартыновскому району
капитан полиции
_____ Р.М.Гончаров

«___» _____ 2023г.

ПАСПОРТ

дорожной безопасности

Муниципального бюджетного общеобразовательного учреждения – основная общеобразовательная школа №12 п. Малая Горка

п. Малая Горка

2023 год

Общие сведения

Муниципальное бюджетное общеобразовательное учреждение - основная общеобразовательная школа № 12 п. Малая Горка

Тип ОУ : *Муниципальное бюджетное*

Юридический адрес ОУ: *346672, Ростовская область, Мартыновский район, п. Малая Горка, ул. Садовая, 10*

Фактический адрес: ОУ: *346672, Ростовская область, Мартыновский район, п. Малая Горка, ул. Садовая, 10. тел.: 8(86395)27-7-41*

Руководитель ОУ:
Директор Липунцова-Стихарная Татьяна Ивановна тел.: 8(86395)27-7-41
Сот. тел.: 8(988)998-35-73

Педагог-организатор Власова Людмила Васильевна 89281346211
(фамилия, имя, отчество) (телефон)

Ответственные работники муниципального органа образования Старший инспектор отдела образования Администрации Мартыновского района Омельянович Наталья Владимировна
8(86395)21-8-95

Ответственные от Госавтоинспекции Инспектор по пропаганде БДД ОГИБДД ОМВД России по Мартыновскому району старший лейтенант полиции Селезнев Юрий Владимирович
тел. 8 (86395) 21-5-70

Ответственные работники за мероприятия по профилактике детского травматизма Инженер по охране труда и технике безопасности МКУ «ЦФХ и ОМО Мартыновского района»
Рябечкова Людмила Николаевна
8(86395)21-6-30

Руководитель или ответственный работник дорожно-эксплуатационной организации, осуществляющей содержание УДС*

Руководитель или ответственный работник дорожно-эксплуатационной организации, осуществляющей содержание ТСОДД*

* Дорожно-эксплуатационные организации, осуществляющие содержание УДС, несут ответственность в соответствии с законодательством Российской Федерации (Федеральный закон «О безопасности дорожного движения» №196-ФЗ, КоАП, Гражданский кодекс).

Количество учащихся *109 человек*
Наличие уголка по БДД *имеется, в холле, в кабинетах начальных классов*
Наличие класса по БДД *не имеется*
Наличие автогородка (площадки) по БДД *не имеются*
Наличие автобуса в ОУ *не имеется*
Время работы ОУ: *с 8.00 до 18.00*

ОТДЕЛЕНИЕ ДОШКОЛЬНОГО ОБРАЗОВАНИЯ

Юридический адрес ОУ: *346672, Ростовская область, Мартыновский район, п. Малая Горка, ул. Садовая, 10*
Фактический адрес: ОУ: *346672, Ростовская область, Мартыновский район, п. Малая Горка, ул. Садовая, 11.*
тел.: 8(86395)*27-7-28*
Руководитель ОУ:
Директор Липунцова-Стихарная Татьяна Ивановна тел.: 8(86395)*27-7-41*
Сот. тел.: 8(988)998-35-73
Заместитель директора
Краева Наталия Николаевна 8(918)5272875
(фамилия, имя, отчество) (телефон)

Количество обучающихся *43 человека*
Наличие уголка по БДД *имеется, в холле, в групповых*
Наличие класса по БДД *не имеется*
Наличие автогородка (площадки) по БДД *не имеется*
Наличие автобуса в ОУ *не имеется*
Время работы ОУ: *с 07.30 до 17.30*

Телефоны оперативных служб:

Спасательная служба:112, 27-0-01,8-928-179-07-87

МЧС: 21-5-76,8-928-261-15-52

Пожарная служба: 101,3-02-14

Полиция: 102,30-1-65

Медицинская служба:103,21-3-03

Газовая служба: 104,21-6-0

Содержание

I. План-схемы ОУ.

1. Район расположения МБОУ-ООШ №12 п. Малая Горка.
2. Маршруты безопасного движения обучающихся МБОУ-ООШ №12 п. Малая Горка к парку
3. План -схема организации дорожного движения в непосредственной близости от МБОУ-ООШ №12 п. Малая Горка с соответствующих технических средств и маршруты движения обучающихся
4. Пути движения транспортных средств к местам разгрузки и рекомендуемые пути движения обучающихся по территории МБОУ-ООШ №12 п. Малая Горка (отделение дошкольного образования)
5. Пути движения транспортных средств к местам разгрузки и рекомендуемые пути движения обучающихся по территории МБОУ-ООШ №12 п. Малая Горка (школа)
6. Безопасное расположение остановки автобуса у МБОУ-ООШ №12 п. Малая горка
7. Информационные карточки перевозок детей специальным транспортным средством (автобусы)

План -схема района расположения МБОУ-ООШ №12 п. Малая Горка

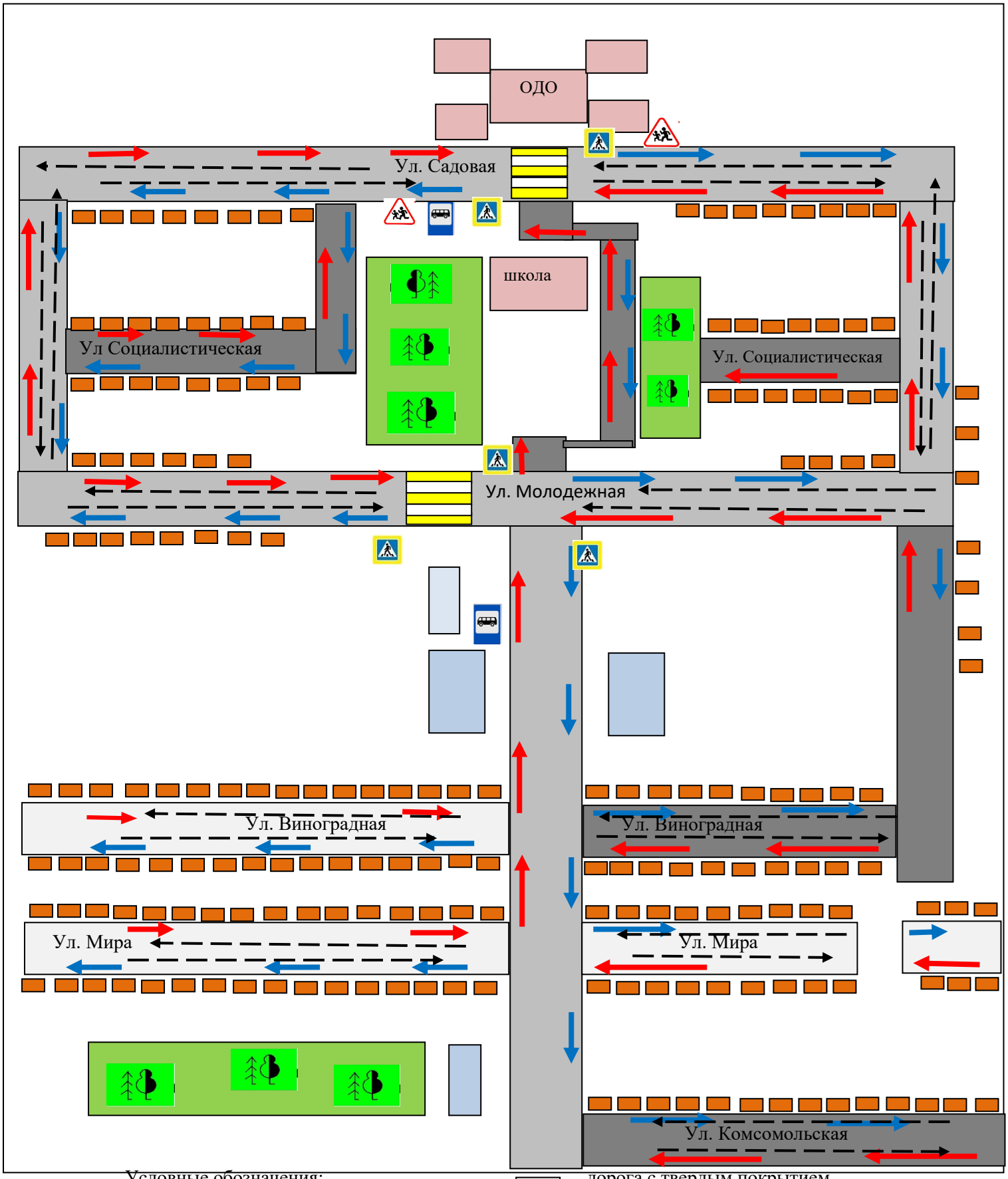

Условные обозначения:

- Жилая застройка
- Грунтовая дорога
- Дорога с асфальтовым покрытием
- дорога с твердым покрытием
- движение детей в ОУ
- движение детей из ОУ
- движение транспортных средств

Маршруты безопасного движения обучающихся
МБОУ-ООШ №12 п. Малая Горка к парку

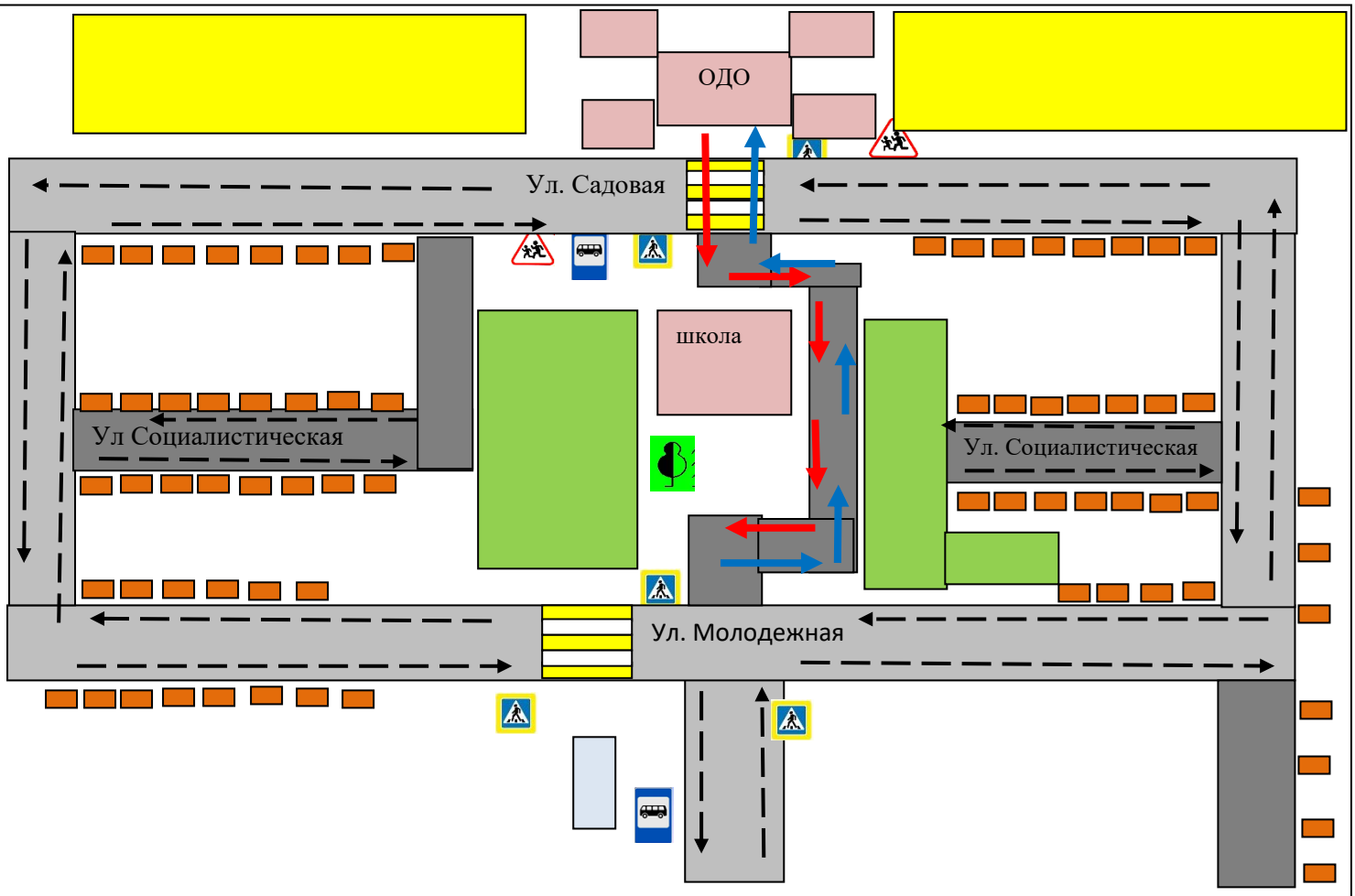

Условные обозначения:

- Жилая застройка
- Грунтовая дорога
- Дорога с асфальтовым покрытием
- поле
- движение детей к парку
- движение детей от парка
- движение транспортных средств

План -схема организации дорожного движения в непосредственной близости от МБОУ-ООШ №12 п. Малая Горка с соответствующих технических средств и маршруты движения обучающихся

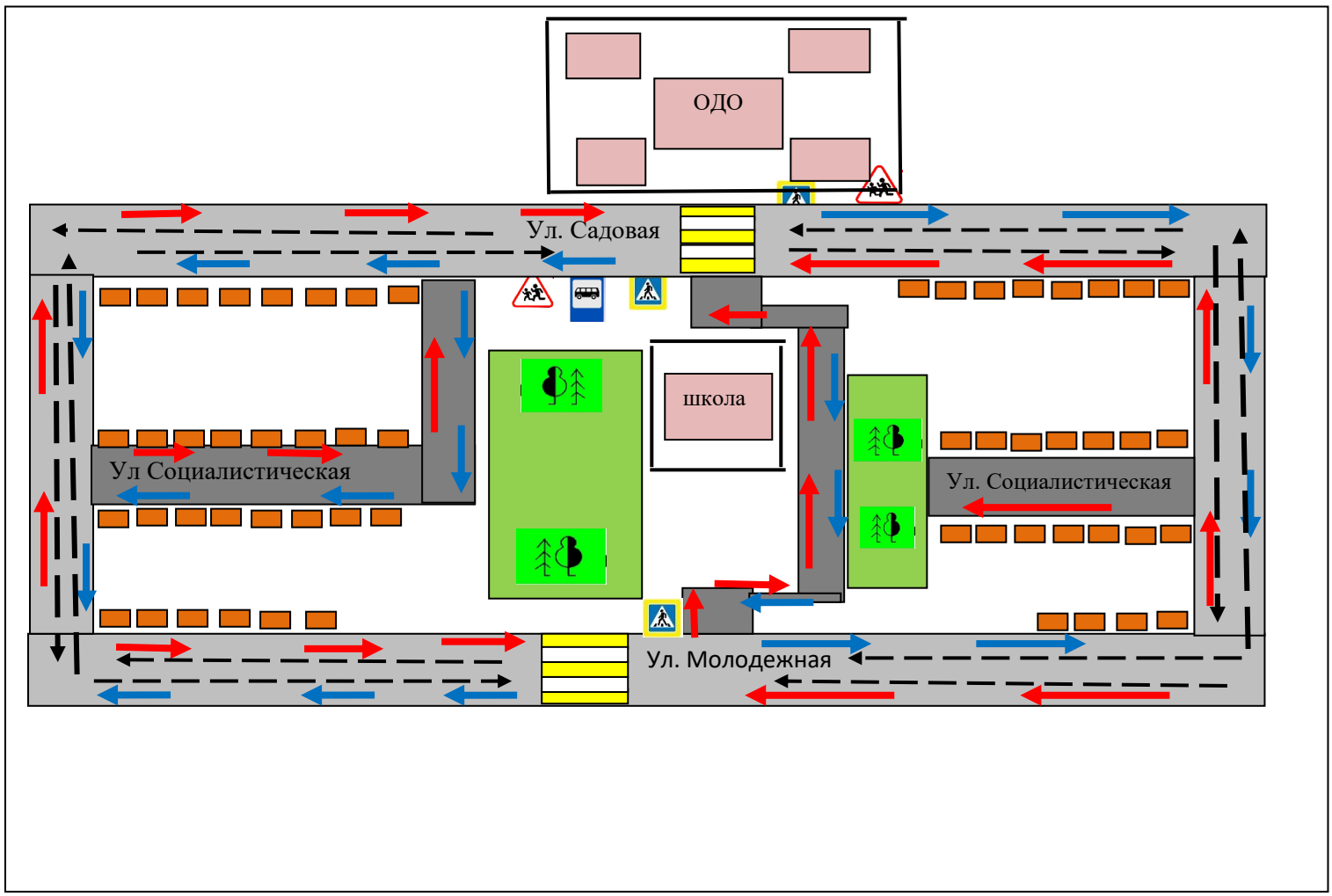

Условные обозначения:

- Жилая застройка
- Искусственная неровность
- Дорога с асфальтовым покрытием
- Ограждение ОУ
- дорога с твердым покрытием
- движение детей в ОУ
- движение детей из ОУ
- движение транспортных средств

Пути движения транспортных средств к местам разгрузки и рекомендуемые пути движения обучающихся по территории МБОУ-ООШ №12 п. Малая Горка (отделение дошкольного образования)

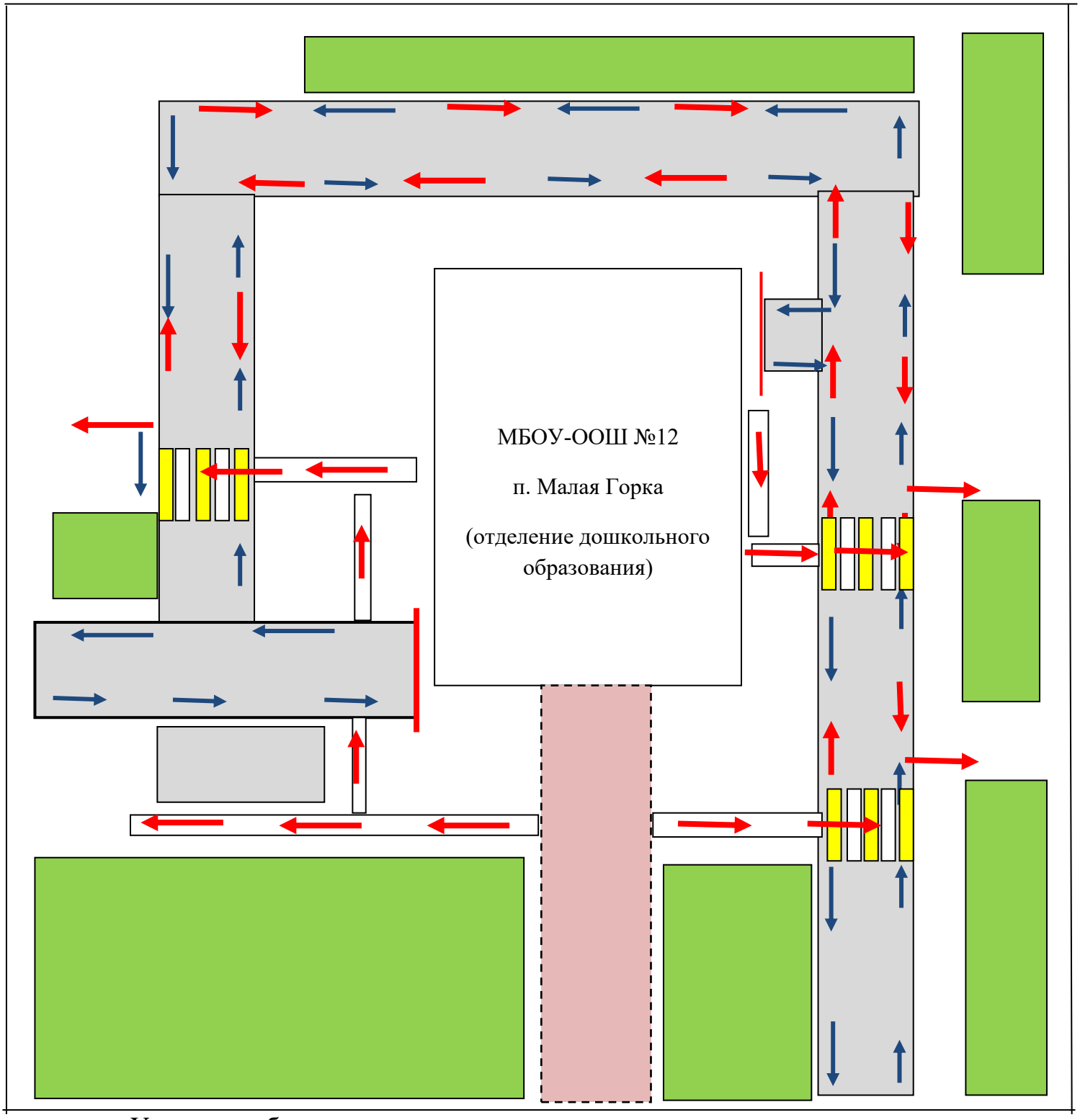

Условные обозначения:

- Въезд, выезд грузового транспортного средства, движение по территории МБОУ-ООШ №12 п. Малая Горка (отделение дошкольного образования)
- Движение детей
- место разгрузки

Пути движения транспортных средств к местам разгрузки и рекомендуемые пути движения обучающихся по территории МБОУ-ООШ №12 п. Малая Горка (школа)

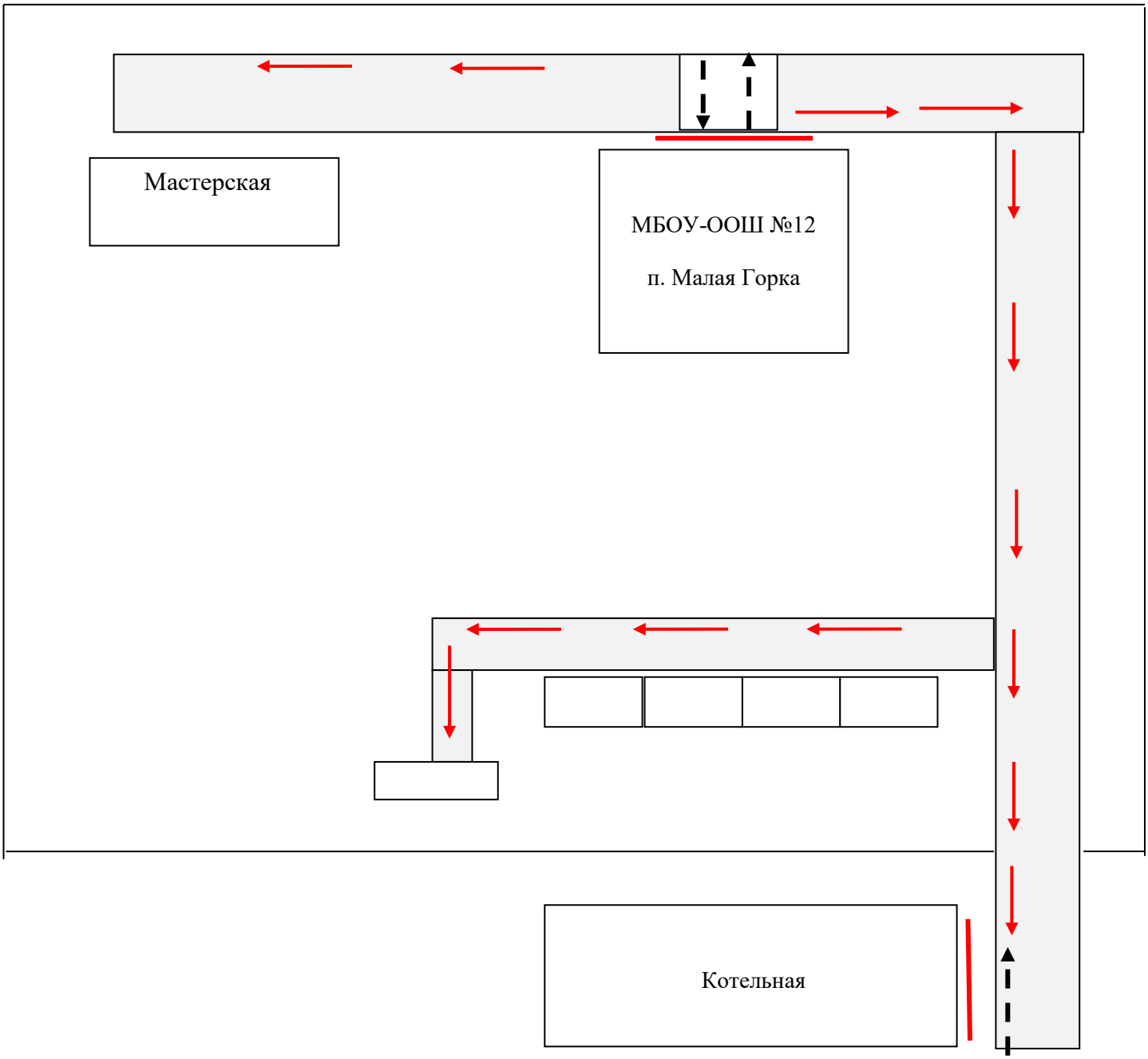

Условные обозначения:

- Въезд, выезд грузового транспортного средства, движение по территории МБОУ-ООШ №12 п. Малая Горка (школа)

- Движение обучающихся из территории школы

- место разгрузки

Безопасное расположение остановки автобуса
у МБОУ-ООШ №12 п. Малая горка

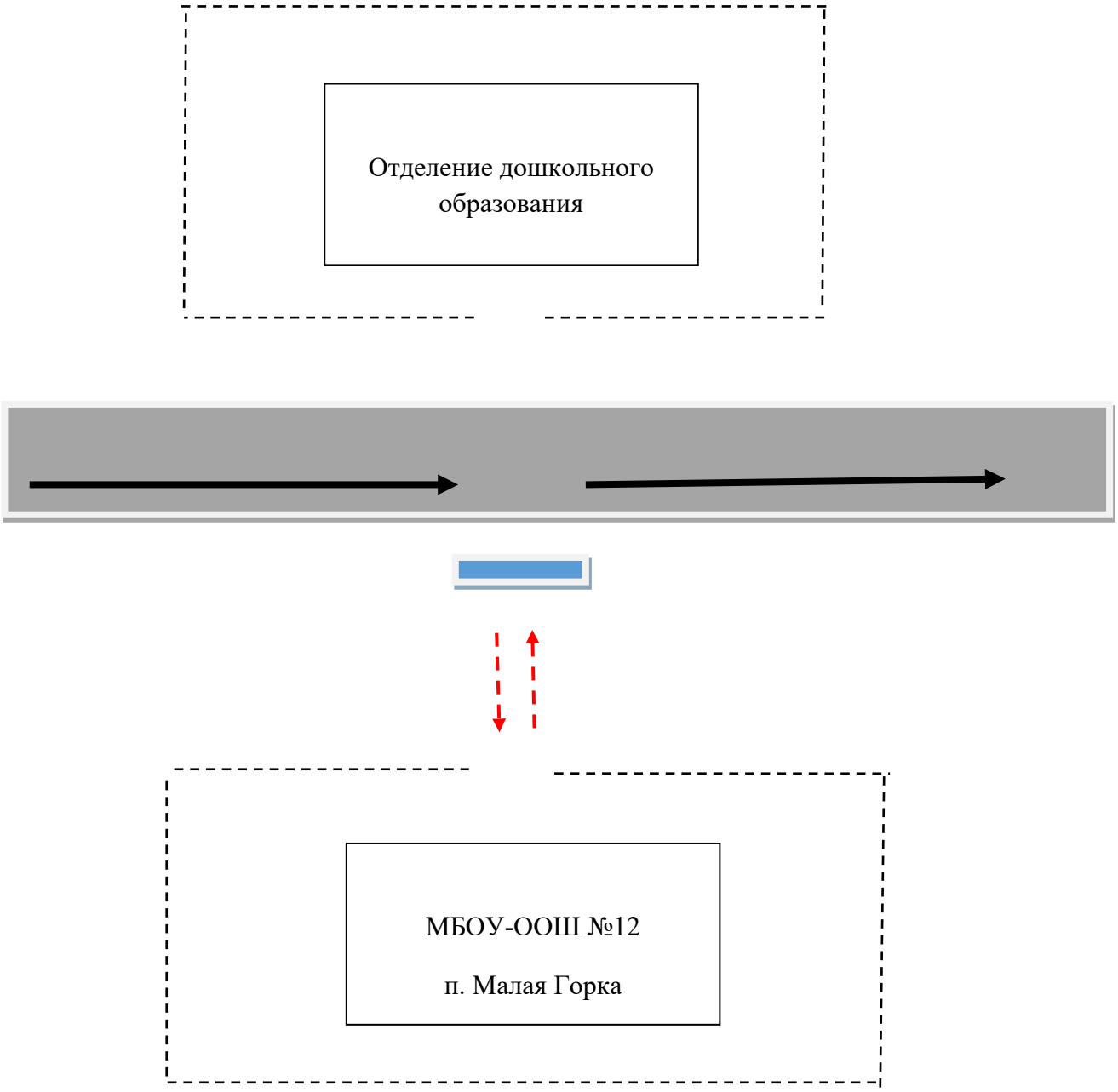

- движение школьного автобуса

- движение обучающихся к месту посадки

- место посадки/высадки обучающихся

Информационная карточка

перевозок детей специальным транспортным средством (автобусом)

1. **Общие сведения**

Марка *ПАЗ*

Модель *423470-04*

Государственный регистрационный знак *М648ВН/761*

Год выпуска *2021 год* Количество мест в автобусе *31*

Соответствие конструкции требованиям, предъявляемым к школьным автобусам: *соответствует*

2. **Сведения о владельце**

Владелец: *Муниципальное казенное учреждение «Центр финансово-хозяйственного и организационно-методического обеспечения Мартыновского района»*

Юридический адрес владельца: *346660, Ростовская область, слобода Большая Мартыновка, слобода Большая Мартыновка, ул.Ковалева, 109 а*

Фактический адрес владельца: *346660, Ростовская область, слобода Большая Мартыновка, слобода Большая Мартыновка, ул.Ковалева, 109 а*

Телефон ответственного лица: *8(86395) 3-01-62*

3. **Сведения о водителе автобуса**

Фамилия, имя, отчество: *Менчаков Сергей Иванович*

Принят на работу *10.08.2020 года*

Стаж вождения категории D: *15 лет*

4. **Организационно-техническое обеспечение**

Лицо, ответственное за обеспечение безопасности дорожного движения:
Никифорова Раиса Юрьевна
(Ф.И.О.)

назначено *10.03.2021 года*,
(дата)

прошла аттестацию *10.03.2021 года*.
(дата)

Дата последнего технического осмотра *01.08.2023 года*

Директор (заведующий)
образовательной организации _____ *Липунцова-Стихарная Т.И.*
(подпись) (Ф.И.О.)

Руководитель организации,
осуществляющей перевозку детей
специальным транспортом
(автобусом) _____ *Ерёменко И.В.*

Информационная карточка

перевозок детей специальным транспортным средством (автобусом)

1. **Общие сведения**

Марка *ПАЗ*

Модель *423470-04*

Государственный регистрационный знак *М711ЕХ/761*

Год выпуска *2022 год* Количество мест в автобусе *31*

Соответствие конструкции требованиям, предъявляемым к школьным автобусам: *соответствует*

2. **Сведения о владельце**

Владелец: *Муниципальное казенное учреждение «Центр финансово-хозяйственного и организационно-методического обеспечения Мартыновского района»*

Юридический адрес владельца: *346660, Ростовская область, слобода Большая Мартыновка, слобода Большая Мартыновка, ул.Ковалева, 109 а*

Фактический адрес владельца: *346660, Ростовская область, слобода Большая Мартыновка, слобода Большая Мартыновка, ул.Ковалева, 109 а*

Телефон ответственного лица: *8(86395) 3-01-62*

3. **Сведения о водителе автобуса**

Фамилия, имя, отчество: *Рябухин Алексей Анатольевич*

Принят на работу *10.08.2020 года*

Стаж вождения категории D: *11 лет*

4. **Организационно-техническое обеспечение**

Лицо, ответственное за обеспечение безопасности дорожного движения:
Никифорова Раиса Юрьевна
(Ф.И.О.)

назначено *10.03.2021 года*.
(дата)

прошла аттестацию *10.03.2021 года*.
(дата)

Дата последнего технического осмотра *15.08.2023 года*

Директор (заведующий) образовательной организации _____ *Липунцова-Стихарная Т.И.*
(подпись) *(Ф.И.О.)*

Руководитель организации, осуществляющей перевозку детей специальным транспортом (автобусом) _____ *Ерёменко И.В.*
(подпись) *(Ф.И.О.)*